

Il labirinto del laboratorio di Babbo Natale

Nel laboratorio di Babbo Natale gli elfi incaricati di preparare i doni per il giorno più magico dell'anno sono indaffaratissimi.

Le prime letterine dei desideri sono arrivate e alcuni regali sono già stati creati: ora si trovano sul nastro trasportatore, e non resta che imballarli con scatole e fiocchi colorati.

Ogni elfo è pronto a impacchettare un dono, ma quale?

Continua a leggere e risolvi il labirinto per abbinare ogni regalo all'elfo che dovrà confezionarlo!



CHE COSA CI SERVE:

- la scheda del gioco che si trova a pag. 2, con l'immagine del laboratorio di Babbo Natale
- una penna o un pennarello

COME DOBBIAMO FARE:

- 1** Osserviamo attentamente l'immagine del laboratorio e scegliamo un primo regalo.
- 2** Con la penna o il pennarello seguiamo il percorso di quel dono lungo il nastro trasportatore: capiremo così quale elfo dovrà impacchettare il regalo scelto!
- 3** Ripetiamo la stessa operazione per ciascuno dei doni mancanti.
Ogni regalo sarà confezionato da un elfo vestito di un colore diverso.

Pronti a giocare? Buon divertimento!

L'IDEA IN PIÙ:

Per coinvolgere nel gioco tanti amici o compagni di classe, si può organizzare una gara di velocità.

Basta stampare o fotocopiare tante schede quanti sono i giocatori e distribuirle con penne o pennarelli.

Vince il primo giocatore che riesce ad abbinare ogni dono all'elfo che dovrà impacchettarlo!

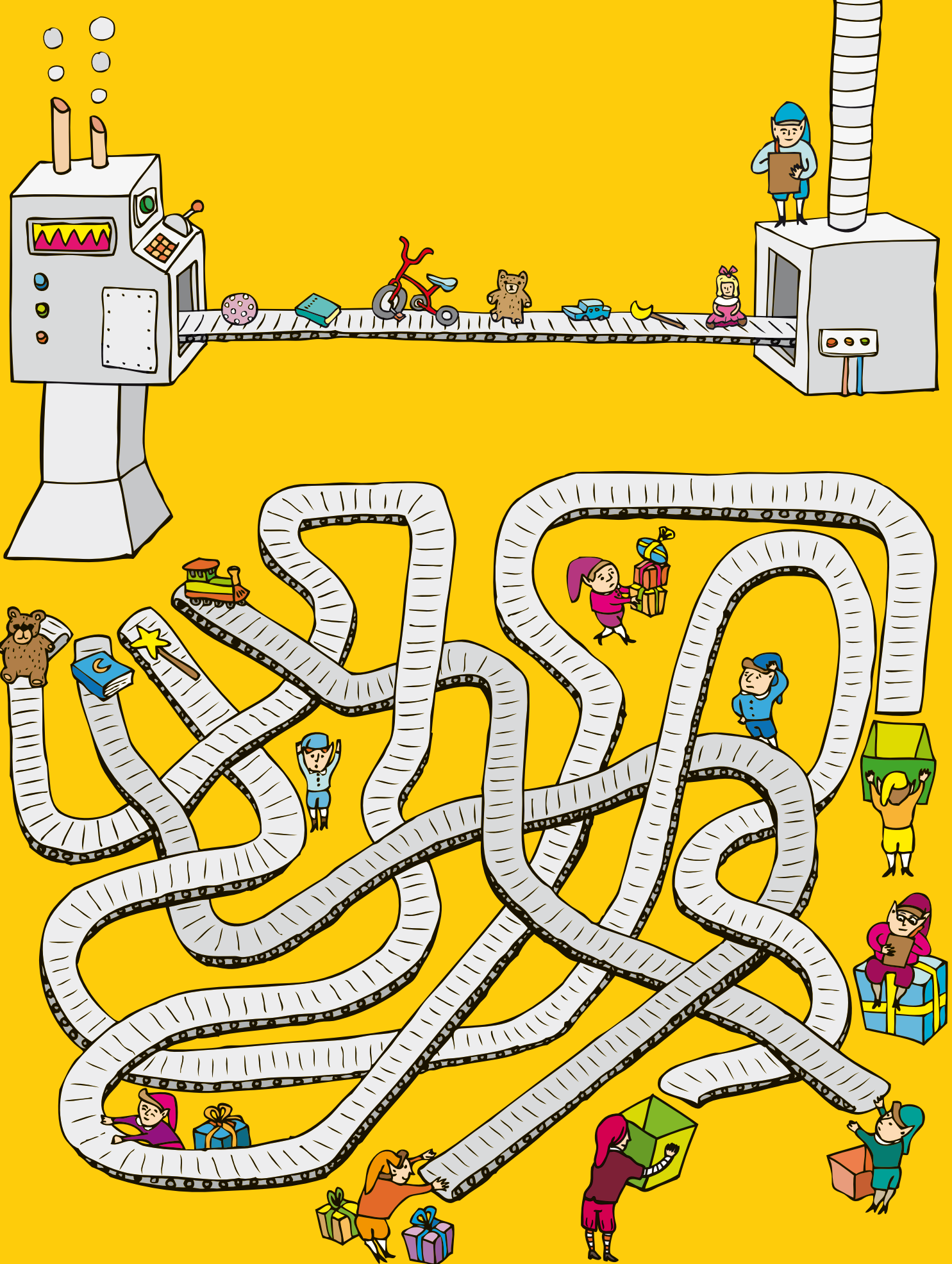

SOLUZIONI: l'orsacchietto sarà impacchettato dall'elfo vestito di giallo; il libro sarà impacchettato dall'elfo vestito di arancione; la bacchetta magica sarà impacchettata dall'elfo vestito di rosso; il trenino sarà impacchettato dall'elfo vestito di verde.